

PLANTA

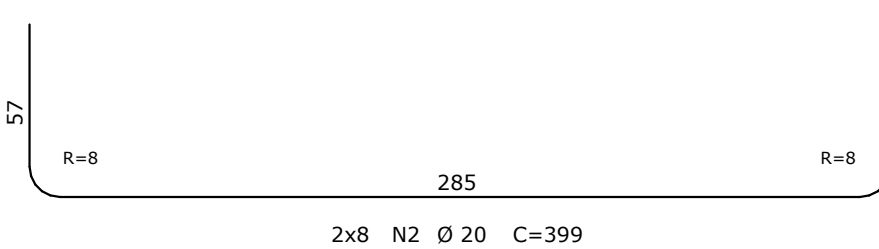

PLANTA

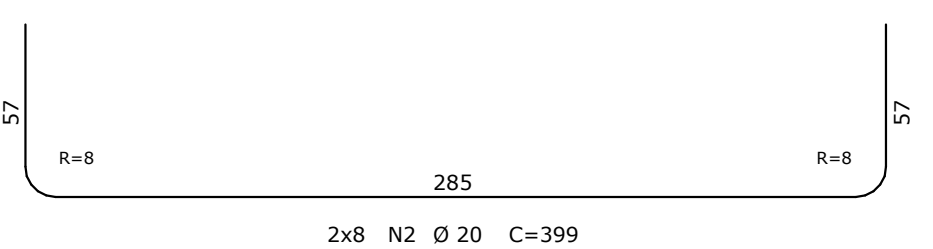
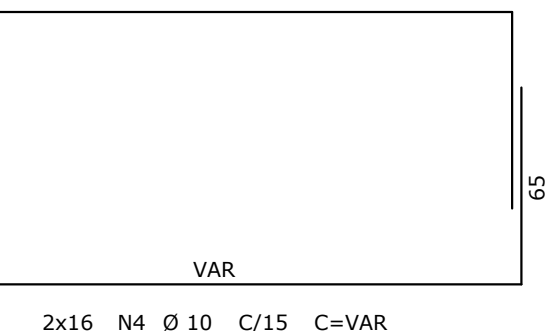
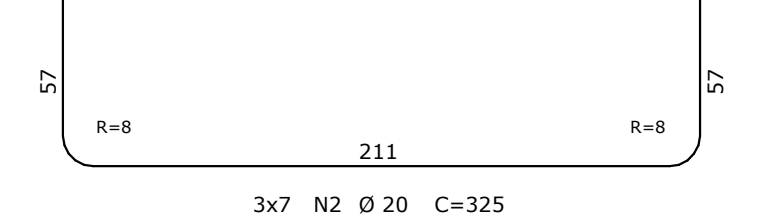

PLANTA

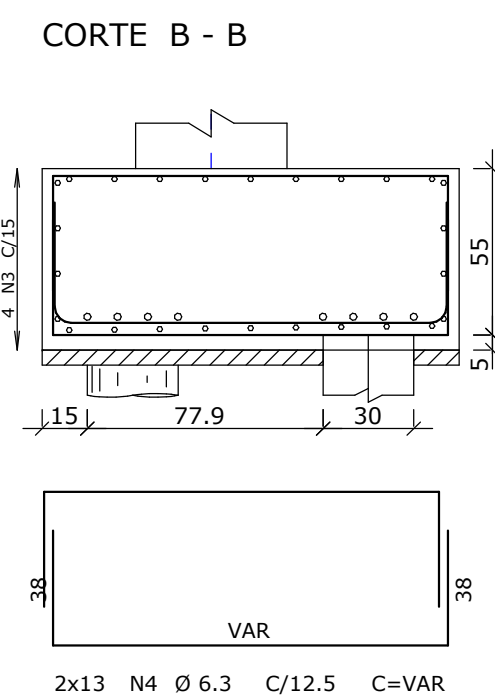
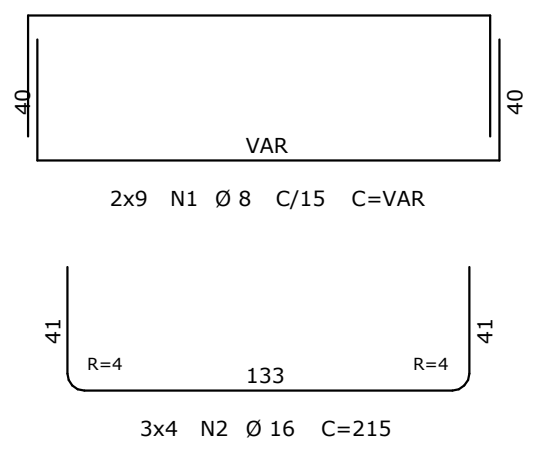

PLANTA

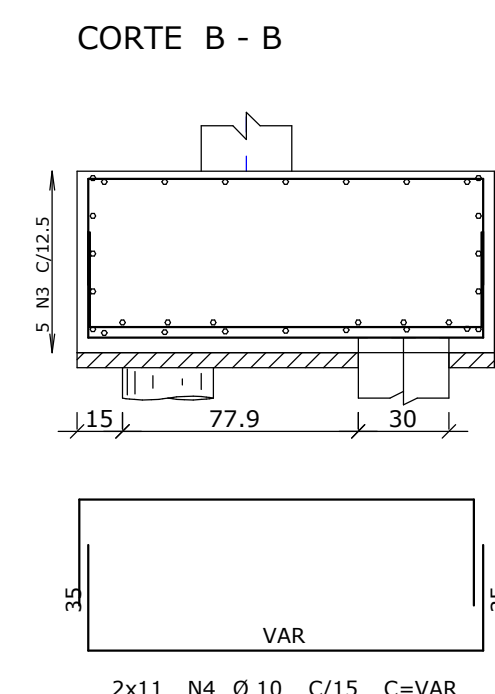
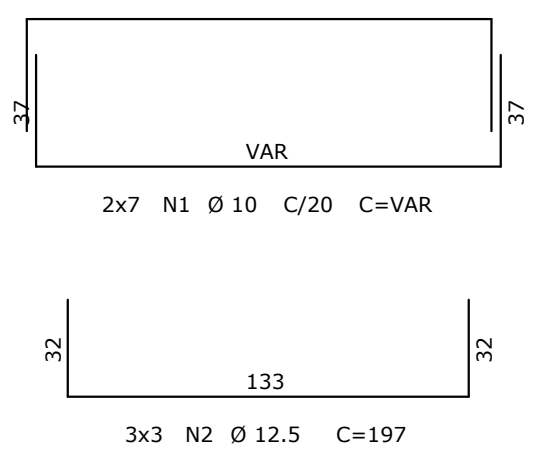

(ESCALA 1:25)



PLANTA

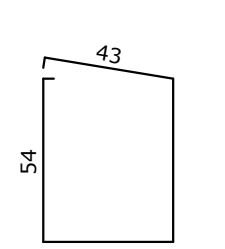

2X

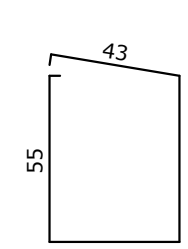
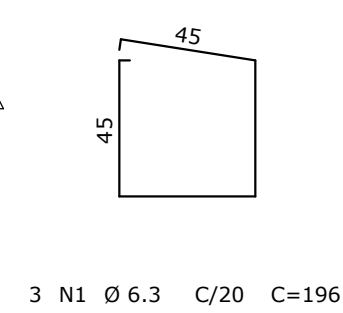

ESPECIFICAÇÕES DE PROJETO

1. UNIDADES EM CENTÍMETROS, NÍVEIS EM METROS, EXCETO ONDE INDICADO O CONTRÁRIO;
2. ESTE PROJETO ATENDE AS ESPECIFICAÇÕES DA NORMA NBR-6118-2014;
3. AS ARMADURAS DEVEM ESTAR LIMPAS, DE ACORDO COM O QUE SE ESTABELEÇA NAS NORMAS DE EXECUÇÃO, COM AS FERRAGENS DEVIDAMENTE POSICIONADAS CONFORME INDICA O PROJETO, UTILIZANDO-SE DE POSICIONADORES E ESPACADORES ADEQUADOS, GARANTINDO OS COBRIMENTOS;
4. AÇOS: CASO (Fy > 500MPa) / CA50 (Fy > 600MPa);
5. PREVER INSERIS METÁLICOS PARA FIXAÇÃO DA ESTRUTURA METÁLICA, NOS ELEMENTOS PERTINENTES (VER PROJETO DE ESTRUTURA METÁLICA);
6. DEMAIS CONSIDERAÇÕES VIDE FRONTEIRA DE FORMAS;
7. TODAS AS MEDIDAS E DIMENSÕES DEVEM SER CONFERIDAS NA OBRA.

COBRIMENTOS MÍNIMOS	
ELEMENTOS	VALORES (cm)
VIGAS E PILARES	2,5
LAJES	2,0
FUNDAÇÕES	2,5

PLANTA CHAVE

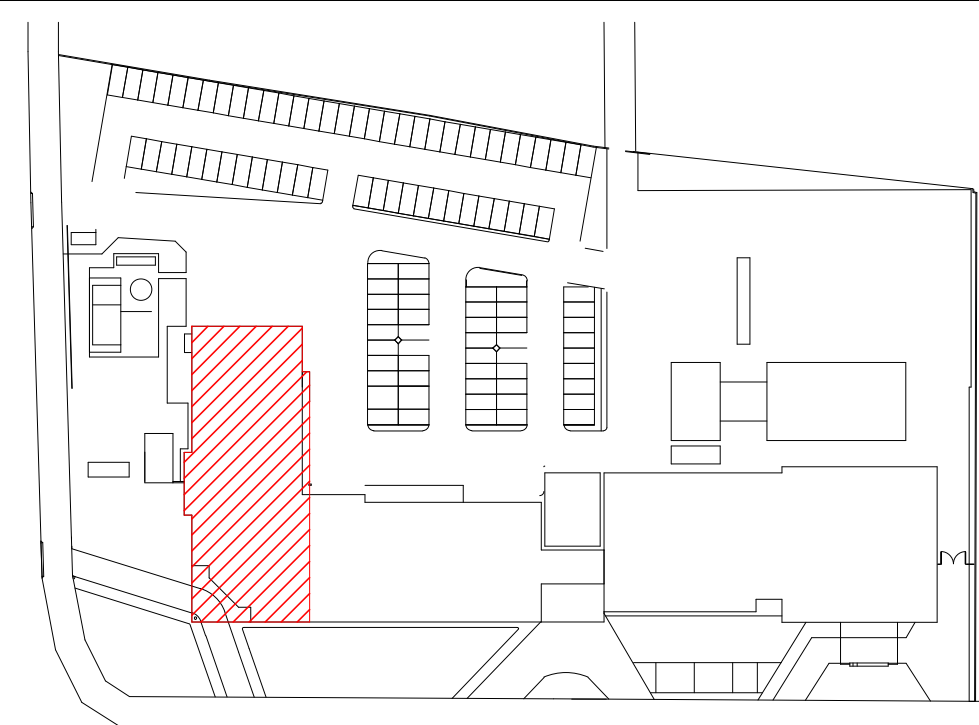

RG	06/06/2021	EMISSÃO FISCAL
REVISÃO	DATA	ASSINATO
MPP AQUISIÇÃO DE 30/06/2021 Nº 1077		
RUA FLORES DA SILVA, 309 - Jd. Universitário - Lourdes - Fone: 80500-730		
PO Box 4048 - 52241-102 - Email: mpp@mgpnet.com.br Site: www.mgpnet.com.br		
Núcleos em operação:		
O valor da contratação está de acordo.		Artes de qualificação consultor e responsável pelo projeto
* TODA O CONTEÚDO DESSE PROJETO É PROPRIEDADE INTELECTUAL DA EMPRESA - DIREITOS AUTORES RESERVADO *		

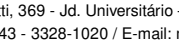
		
<p align="center">PROJETO ESTRUTURAL</p> <p align="center">Para</p> <p align="center">PROJETO REGIONAL DE PRONTO SOCORRO - HRPS</p> <p align="center">do</p> <p align="center">MUNICÍPIO DE PELOTAS</p> <p align="center">LOCAL</p> <p align="center">AV. MUNICIPIO GONÇALVES, Nº 4390 - PELOTAS-RS</p>		
<p>Assinado por</p> <p>Thereso F.S. Xavier</p> <p>Assinatura do Projeto</p> <p>Thereso F.S. Xavier</p> <p>Endereço: Rua Flores da Silva, 309 - Jd. Universitário - Lourdes - Fone: 80500-730 - PO Box 4048 - 52241-102 - Email: mpp@mgpnet.com.br Site: www.mgpnet.com.br</p>	<p>Assinado por</p> <p>Armaduradas</p> <p>Assinatura do Projeto</p> <p>Armaduradas</p> <p>Endereço: Rua Flores da Silva, 309 - Jd. Universitário - Lourdes - Fone: 80500-730 - PO Box 4048 - 52241-102 - Email: mpp@mgpnet.com.br Site: www.mgpnet.com.br</p>	<p>Assinado por</p> <p>Armaduradas</p> <p>Assinatura do Projeto</p> <p>Armaduradas</p> <p>Endereço: Rua Flores da Silva, 309 - Jd. Universitário - Lourdes - Fone: 80500-730 - PO Box 4048 - 52241-102 - Email: mpp@mgpnet.com.br Site: www.mgpnet.com.br</p>